

WEGBESCHREIBUNG

Anschrift

balanced Pilates Studio

OEDERLIN Areal

Badstrasse 11

Gebäude 2, Erdgeschoss

5408 Ennetbaden

076 579 58 92

info@balancedPilatesStudio.com

Öv

8 min von Baden Bahnhof bis Rieden, Haltestelle 'Oederlin' (direkt vor dem Areal)

Bus 'B' (Richtung Untersiggenthal, Mühleweg), Baden, Bahnhof West, Kante K

Velo

Veloständer stehen zur freien Benützung auf dem Areal zur Verfügung.

Auto

Gebührenpflichtige Besucherparkplätze sind direkt hinter der Bushaltestelle vorhanden.



Eingangstüre Nr. 7 im Haus 'gelb'



3 Treppen runter bis ins EG



Ganz unten angekommen gehst du durch die Türe und dann links



Durch diesen Durchgang gehst du...



...durch den offenen Flur



...bis der Durchgang wieder überdacht ist und auf der rechten Seite die erste (und einzige) Türe [15] kommt. Durch diese Türe und ...

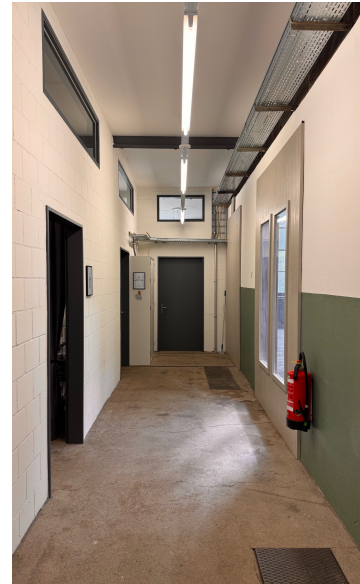

... der Eingang zum Studio befindet sich am Ende des Flurs